L'écho PHILE
Semer pour l'avenir

CAHIER Loisirs
Automne 2018 • Vol. 28 n. 3

Saint-Philippe

63143

DES LOISIRS POUR TOUS

PLUS DE 40 ACTIVITÉS AU PROGRAMME !

ABONNEZ-VOUS :

/villestphilippe

SOMMAIRE

Mot de la mairesse p. 3
Programmation loisirs p. 4
Les journées de la culture p. 13
Bibliothèque p. 15
Ma communauté p. 18
Calendrier p. 23

MA VILLE

Service des loisirs, de la culture et de la vie communautaire
2225, route Édouard-VII ..... **450 659-7701 p. 258**
Lundi au jeudi ..... 8 h 15 à 12 h et 13 h à 17 h
Vendredi ..... 8 h 15 à 12 h 15

Bibliothèque "Le Vaisseau d'Or"
2223, route Édouard-VII ..... **450 659-7701 p. 233**
Mardi au jeudi ..... 13 h à 20 h
Samedi ..... 9 h à 13 h
Dimanche ..... 13 h à 17 h

Les bureaux municipaux seront fermés :

Lundi 3 septembre 2018 Fête du Travail
Lundi 8 octobre 2018 Action de grâce

Pour toutes urgences : 911

Ce cahier loisir est imprimé par Communication Globale Pub Cité, sur un papier certifié FSC®.

FSC www.fsc.org MIXTE Papier issu de sources responsables FSC® C103436

COLLECTES SPÉCIALES

RÉSIDUS VERTS
Mardis 23 octobre, 6 et 20 novembre

Participez à la collecte d'automne pour disposer de vos résidus verts : feuilles mortes, résidus de jardin et de plates-bandes, paille ainsi que les citrouilles.

Déposez vos sacs en bordure de rue avant 7 h le matin de la collecte.

Contenants admissibles

L'usage de sacs en papier est fortement encouragé. Les sacs de plastique orange ou transparent sont encore tolérés pour l'instant. Attention aux sacs trop lourds!

Ligne Info-Collectes : 514 928-5227

BRANCHES
Dépôt à la rue les dimanches 9 septembre et 14 octobre

La Ville de Saint-Philippe offre le service de collecte de branches à domicile gratuitement.

Pour une collecte efficace :
- lacez vos branches en ballots.
- respectez la longueur des branches, qui est limitée à 36" (1 mètre), d'un diamètre maximum de 2 ½" (5 cm) et d'un poids maximum de 35 livres (15 kg).

Déposez vos ballots en bordure de la rue, le feuillage vers votre résidence.

À noter qu'un maximum de 10 ballots est permis et que les racines et les souches ne sont pas acceptées. Pour une collecte de quantité supérieure, nous vous invitons à contacter une entreprise spécialisée.

NETTOYAGE DES BERGES
DE LA RIVIÈRE SAINT-JACQUES

SAMEDI 8 SEPTEMBRE

RENDEZ-VOUS DÈS 8 H
AU COMPLEXE ÉLODIE-P.-BABIN
POUR INSCRIPTION :
450 659-0204 POSTE 322

Nous invitons les participants à être chaussés de bottes.
Les gants et les sacs à ordures seront fournis.

Saint-Philippe

VILLE.SAINTPHILIPPE.QUEBEC

MOT DE LA MAIRESSE

DES LOISIRS POUR TOUS CET AUTOMNE

Chères citoyennes,
Chers citoyens,

Notre équipe des loisirs, de la culture et de la vie communautaire ainsi que nos organismes vous proposent des dizaines d'activités, de cours et de découvertes pour la nouvelle saison qui s'amorce. La programmation variée saura plaire à tous. Les inscriptions débuteront le 6 septembre, vous trouverez toutes les informations pertinentes dans les pages qui suivent.

Je profite de l'occasion pour faire un rappel concernant le service d'appels automatisés qui est maintenant en fonction. Le système vous avisera, par téléphone, des situations particulières, des entraves majeures et des avis d'urgence qui toucheront l'ensemble de la ville ou uniquement votre secteur. Pour vous inscrire ou pour mettre à jour votre dossier, visitez le **ville.saintphilippe.quebec/securite-civile.**

D'ailleurs, n'oubliez pas de visiter notre site (ville.saintphilippe.quebec) qui est mis à jour régulièrement. Vous y trouverez de nombreuses informations, en plus de pouvoir vous inscrire à notre info-lettre qui verra le jour cet automne.

L'été qui se termine fut remarquable quant à la participation de nos familles au camp de jour. Je tiens à remercier tout le personnel et tous les animateurs qui se sont impliqués à 100 % pour faire vivre un bel été aux enfants du camp de jour de Saint-Philippe.

Au nom de tous les membres du conseil municipal, nous vous souhaitons une belle rentrée scolaire, sous le signe de la prudence et de la sécurité, principalement aux abords des zones scolaires.

Johanne Beaulac
Mairesse
et les membres du conseil municipal

Manon-Josée D'Auteuil
Conseillère district nº 1

Martine Labelle
Conseillère district nº 2

Vincent Lanteigne
Conseiller district nº 3

Justin Gagné
Conseiller district nº 4

Sylvie Messier
Conseillère district nº 5

Dany Goyette
Conseiller district nº 6

PROGRAMMATION LOISIRS

INSCRIPTION EN LIGNE
ville.saintphilippe.quebec/programmation-loisirs

INSCRIPTION AU COMPLEXE ÉLODIE-P.-BABIN
2235, ROUTE ÉDOUARD-VII

JEUDI 6 SEPTEMBRE 2018 DE 15 H À 19 H

TARIFS FAMILIAUX

Si plus d'un membre d'une famille s'inscrit à la même activité, une réduction de 10 % sera accordée au deuxième membre et aux suivants.

Lors de l'inscription, nous vous demanderons une preuve de résidence (permis de conduire ou tout autre document où figure votre adresse).

NON-RÉSIDENTS

Les non-résidents de Saint-Philippe devront acquitter des frais de 5 $ pour s'inscrire aux activités dont le coût est de 49 $ ou moins, et des frais de 10 $ pour les activités dont le coût est de 50 $ et plus. Les frais additionnels pour non-résidents ne sont pas applicables aux citoyens de la Ville de Delson.

PAIEMENT

Le paiement des activités devra être fait en argent comptant ou par chèque daté du jour de l'inscription. Il est important de faire des chèques différents pour chacune des activités auxquelles vous vous inscrivez. Veuillez prendre note que des frais de 25 $ seront facturés pour tout chèque sans provision.

ANNULATION

Le Service des loisirs, de la culture et de la vie communautaire se réserve le droit d'annuler une activité ou d'en modifier l'horaire sans préavis. Veuillez prendre note qu'un minimum de participants est nécessaire pour réaliser une activité et ce nombre peut varier d'une activité à l'autre.

REMBOURSEMENT

En cas d'annulation d'une activité par le Service des loisirs, de la culture et de la vie communautaire, les personnes inscrites seront remboursées en totalité.

Le remboursement pour désistement d'une personne inscrite à une activité pourra se faire dans la semaine suivant le début de l'activité. Des frais de 10 $ s'appliquent.

Toute demande de remboursement effectuée après le 2e cours sera refusée sauf sur présentation d'une attestation médicale. Le coût des cours non suivis sera alors remboursé.

CONSIGNES

Des consignes doivent être respectées pour certaines activités, principalement celles se déroulant à l'école des Moussaillons et De-La-Traversée. Vous devez porter des chaussures de sport à semelles blanches. Le respect des lieux et du matériel est toujours de mise.

Veuillez prendre note qu'aucune priorité ne sera accordée aux personnes inscrites aux dernières sessions.

POUR INFORMATIONS

Valérie Racine Dubé

Téléphone : 450 659-7701, poste 258

Courriel : vracine@ville.saintphilippe.quebec

Le Service des loisirs, de la culture et de la vie communautaire demande votre collaboration afin d'éviter la multiplication des comptes lors des inscriptions en ligne.

2 À 5 ANS | NOUVEAU

ATELIERS PRÉSCOLAIRES « LES MOUSSES »

Programme éducatif qui permet de stimuler l'éveil de l'enfant à l'aide d'une panoplie d'activités, telles que le bricolage, la musique, la danse et les jeux coopératifs. Favorise l'apprentissage de la vie de groupe.

Complexe Élodie-P.-Babin
2235, route Édouard-VII

« LES MOUSSES » 2 ET 3 ANS

10 semaines
2 octobre au 4 décembre 2018

mardi et jeudi 9 h à 11 h

200 $

« LES MOUSSES » 4 ET 5 ANS

10 semaines
1er octobre au 10 décembre 2018
relâche le 8 octobre 2018 (Action de grâce)

lundi et mercredi de 8 h 30 à 11 h

240 $

3 ANS + | NOUVEAU

GYM PARENT-ENFANT

Séances d'entrainement 100 % adaptées au niveau de chacun. Parent et enfant s'entraîneront ensemble, sans affecter la performance de l'autre. Une activité remplie d'encouragement et de plaisir! Cours offerts par Jerry, propriétaire de Blackburn athletics.

Complexe Élodie-P.-Babin
2235, route Édouard-VII

10 semaines
29 septembre au 1er décembre 2018

Samedi 11 h à 12 h

80 $

2 À 4 ANS

YOGA
(ACCOMPAGNÉ D'UN PARENT)

Le yoga est une distraction et un jeu pour les enfants. Grands imitateurs, ils apprennent rapidement les exercices physiques et mentaux et en retirent immédiatement les bénéfices. Dans une ambiance amusante, les séances présenteront les postures par le jeu et l'imaginaire permettant aux petits d'apprendre la respiration et de se familiariser à la relaxation.

Complexe Élodie-P.-Babin
2235, route Édouard-VII

5 semaines
6 octobre au 3 novembre 2018

Samedi 8 h 30 à 9 h

40 $

5 À 10 ANS

YOGA

Le yoga permet à l'enfant, déjà doté d'une souplesse naturelle, de garder une excellente forme physique, et d'acquérir une maîtrise et un calme qui l'aideront à se concentrer, à lutter contre l'anxiété et les tensions.

Complexe Élodie-P.-Babin
2235, route Édouard-VII

5 semaines
6 octobre au 3 novembre 2018

40 $

5 À 7 ANS

Samedi 9 h 15 à 9 h 45

8 À 10 ANS

Samedi 10 h à 10 h 30

5 À 12 ANS

KARATÉ : STYLE SHOTOKAN

Pour se tenir en forme, pour la discipline, venez rencontrer Luc Daigneault, professeur de karaté Shotokan ceinture noire, 3e dan.

Complexe Élodie-P.-Babin
2235, route Édouard-VII

5 À 11 ANS

12 semaines
27 septembre au 13 décembre 2018 (jeudi)
29 septembre au 15 décembre 2018 (samedi)
clinique 25 novembre 2018
(frais additionnels à prévoir)

Jeudi 18 h 30 à 19 h 30
Samedi 9 h à 10 h 15

95 $/1 fois semaine
115 $/2 fois semaine

12 ANS ET PLUS

12 semaines
27 septembre au 13 décembre 2018 (jeudi)
29 septembre au 15 décembre 2018 (samedi)
clinique 25 novembre 2018
(frais additionnels à prévoir)

Jeudi 19 h 45 à 20 h 45
Samedi 10 h 30 à 11 h 45

110 $/1 fois semaine
140 $/2 fois semaine

16 ANS +

YOGA

Le yoga (Hatha Yoga) constitue la base de tous les types de yoga et n'exige pas de compétences physiques particulières. Il favorise presque instantanément la détente mentale et musculaire. À moyen terme, il développe la souplesse et aide à régler plusieurs problèmes musculo-squelettiques. L'apprentissage des postures (asana) et de la respiration profonde (pranayama) est au cœur de cette pratique.

Complexe Élodie-P.-Babin
2235, route Édouard-VII

12 semaines
27 septembre au 13 décembre 2018

Jeudi 18 h 30 à 19 h 45

105 $

16 ANS +

BADMINTON

FORMULE RÉSERVATION DE TERRAIN POUR UN BLOC

Gymnase de l'École De-La-Traversée
(stationnement par la rue Foucreault)

12 semaines
27 septembre au 13 décembre 2018

Jeudi
18 h à 18 h 45 (bloc 1)
18 h 50 à 19 h 35 (bloc 2)
19 h 40 à 20 h 25 (bloc 3)
20 h 30 à 21 h15 (bloc 4)

140 $ pour location d'un terrain / 45 min.
(pour 2 à 4 personnes)

* Vous devez apporter votre raquette et vos moineaux.

16 ANS +

PICKLEBALL

FORMULE RÉSERVATION DE TERRAIN POUR UN BLOC

Gymnase de l'École De-La-Traversée
(stationnement par la rue Foucreault)

12 semaines
24 septembre au 17 décembre 2018
relâche le 8 octobre 2018 (Action de grâce)

Lundi
18 h à 18 h 45 (bloc 1)
18 h 50 à 19 h 35 (bloc 2)
19 h 40 à 20 h 25 (bloc 3)
20 h 30 à 21 h 15 (bloc 4)

140 $ pour location d'un terrain / 45 min.
(pour 2 à 4 personnes)

5 À 12 ANS NOUVEAU

BASKETBALL

Initiation au Basketball par le jeu. Apprentissage de tactiques, de développement d'esprit d'équipe, d'entraide et de différentes techniques de jeu. Le programme est enseigné par des instructeurs qualifiés.

Gymnase de l'École De-La-Traversée
(stationnement par la rue Foucreault)

8 semaines
9 octobre au 27 novembre 2018

110$

5 À 8 ANS

Mardi 18 h à 19 h

9 À 12 ANS

Mardi 19 h 15 à 20 h 15

16 ANS +

ZUMBA

La Zumba est un mélange de danses latines et internationales. Vous prendrez part à une séance d'entraînement complètement enlevante au cours de laquelle vous effectuerez des mouvements vivifiants qui vous permettront de brûler des calories tout en vous amusant dans une ambiance de fête !

Complexe Élodie-P.-Babin
2235, route Édouard-VII

10 semaines
1er octobre au 10 décembre 2018 (lundi)
relâche le 8 octobre 2018 (Action de grâce)
3 octobre au 5 décembre 2018 (mercredi)

Lundi 19 h 30 à 20 h 30
Mercredi 19 h 30 à 20 h 30

85 $ / 1 fois semaine
115 $ / 2 fois semaine

50 ANS +

TONUS ET ÉTIREMENT « Stretching »

Ce cours vise au raffermissement musculaire ainsi qu'à l'amélioration de la souplesse. Chaque cours débute par un léger échauffement et se termine par des étirements et de la relaxation.

Complexe Élodie-P.-Babin
2235, route Édouard-VII

10 semaines
1er octobre au 10 décembre 2018 (lundi)
relâche le 8 octobre 2018 (Action de grâce)
4 octobre au 6 décembre 2018 (jeudi)

Lundi 10 h à 11 h 15
Jeudi 10 h à 11 h 15

95 $/1 fois semaine
135 $/2 fois semaine

16 ANS +

TAI-CHI TAOÏSTE*

Le Tai Chi Taoïste est un art de santé qui consiste en un enchainement de 108 mouvements lents dont les bénéfices pour la santé sont multiples. Notamment, la circulation, la flexibilité, la force musculaire, l'équilibre, la souplesse des articulations, la densité osseuse, etc. C'est une méditation en mouvements qui contribue autant à la détente physique que psychologique. Cet art taoïste vise l'harmonie du corps et de l'esprit. Il s'adresse aux personnes âgées de 16 ans et plus et de toutes conditions.

Complexe Élodie-P.-Babin
2235, route Édouard-VII

10 semaines
1er octobre au 10 décembre 2018
relâche le 8 octobre 2018 (Action de grâce)

Lundi 14 h à 15 h

60$

* Cette activité est accessible et adaptée aux personnes vivant avec une déficience physique et leur aidant.

16 ANS + NOUVEAU

POUND FITNESS

Le Pound est un entraînement cardio mélangeant l'énergie et le plaisir de jouer de la batterie et inspiré par les mouvements de yoga et pilates! Utilisant des ripstix spécialement conçu pour ce training, les participants de ce cours ne font qu'un avec la musique!

École De-La-Traversée
(stationnement par la rue Foucreault)

12 semaines
26 septembre au 12 décembre 2018

Mercredi 19 h à 19 h 45

95 $

DÉCOUVERTES

3 À 10 ANS | NOUVEAU

L'APPRENTISSAGE DE L'ANGLAIS PAR LE JEU

Par les aventures de *Smiley the Monkey*, les enfants sont transportés dans un univers d'histoires remarquables, de jeux, de musique et d'aides visuelles en quantité inimaginable! Des ateliers conçus pour solliciter fortement l'intérêt des enfants! Chaque semaine, votre enfant repartira à la maison avec sa feuille du défi de *Smiley*, qui consiste à pratiquer avec ses parents tous les mots appris durant l'atelier.

Complexe Élodie-P.-Babin
2235, route Édouard-VII

8 semaines
11 octobre au 29 novembre 2018

95 $

3 ET 4 ANS Jeudi 16 h 30 à 17 h 30

5 À 7 ANS Jeudi 17 h 45 à 18 h 45

8 À 10 ANS Jeudi 19 h à 20 h

6 À 15 ANS

ESPAGNOL

Le cours d'espagnol pour enfants leur apprendra les bases de cette langue de manière intéressante et efficace! Les enfants développeront leurs connaissances à l'aide d'une combinaison de vidéos, de chansons amusantes et des exercices interactifs. Ils découvriront un nouveau vocabulaire relié aux situations quotidiennes.

Complexe Élodie-P.-Babin
2235, route Édouard-VII

10 semaines
15 octobre au 17 décembre 2018

Lundi 17 h à 17 h 45 (6 à 10 ans)
Lundi 18 h à 18 h 45 (11 à 15 ans)

85 $ (livre d'exercice inclus)

16 ANS +

ESPAGNOL

Ce cours vous permettra d'apprendre la langue d'une façon structurée. Vous apprendrez le vocabulaire de base, la phonétique et quelques notions fondamentales d'espagnol.

Complexe Élodie-P.-Babin
2235, route Édouard-VII

10 semaines
15 octobre au 17 décembre 2018

lundi 19 h à 20 h : DÉBUTANT
lundi 20 h 15 à 21 h 15 : INTERMÉDIAIRE
(préalable cours débutant)

110 $ (livre d'exercice inclus)

16 ANS + | NOUVEAU

ATELIER DE PHOTO – CELLULAIRE

De nos jours, le téléphone peut remplir plusieurs fonctions. Inutile de vous convaincre qu'il est l'outil de communication par excellence. Il peut, dans le cadre de la photographie, devenir un studio de création artistique mobile. Outil de prédilection pour sa spontanéité, il vous permettra de documenter tous les petits moments inoubliables de votre vie.

Nous parlerons de notions de base en photographie (composition), d'optimiser les fonctions de votre cellulaire pour la photo, de notre démarche de la prise de photos jusqu'au traitement de l'image et d'applications pour modifier ou retoucher vos photos afin d'obtenir des images époustouflantes.

Matériel à apporter: crayon, bloc-note et votre cellulaire.

Complexe Élodie-P.-Babin
2235, route Édouard-VII

Samedi 29 septembre de 9 h à 12 h

25 $

6 ANS +

GUITARE

Venez apprendre la base de la guitare ou perfectionner vos acquis avec un professeur expérimenté dans une ambiance décontractée. Le participant doit posséder son instrument.

Complexe Élodie-P.-Babin
2235, route Édouard-VII

8 semaines
9 octobre au 27 novembre 2018

mardi
18 h à 19 h (6 à 11 ans – Niveau 1)
19 h à 20 h (6 à 11 ans – Niveau 2)
20 h à 21 h (12 ans et + - Niveau 3)

90 $

11 ANS +

GARDIENS AVERTIS*

Dans cette formation d'une journée, l'élève apprendra les droits et responsabilités du gardien, les soins à apporter à l'enfant selon chaque groupe d'âge, les premiers soins, la sécurité, la prévention et le RCR. Prévoir un dîner froid, du papier, un crayon et, si possible, une poupée ou un ourson en peluche d'environ 30 centimètres qui servira de mannequin d'exercice.

Complexe Élodie-P.-Babin
2235, route Édouard-VII

Samedi 27 octobre 2018 de 8 h 30 à 16 h 30

45 $

9 À 13 ANS

PRÊT À RESTER SEUL*

Dans cette formation d'une journée, l'enfant apprendra entre autres à :

- demeurer seul à la maison
- respecter les règles établies par ses parents
- faire des choix responsables
- assurer sa sécurité

Prévoir un dîner froid et une collation, du papier et un crayon.

Complexe Élodie-P.-Babin
2235, route Édouard-VII

Dimanche 28 octobre 2018 de 9 h à 15 h 30

40 $

* N.B. Il est important de prendre note que les formations doivent être suivies du début à la fin afin que celles-ci soient valides.

5 ANS +

SKATE

Les cours, donnés par des moniteurs spécialisés, s'adaptent à tous les niveaux d'initiation ou de perfectionnement. Les jeunes apprendront à avancer, à arrêter, à sauter, etc… Ils travailleront aussi plusieurs aspects physiques dont la force, la coordination, l'équilibre.

Équipement complet, skateboard et protection inclus.

Skate park
Parc Gérard-Laframboise

6 semaines
22 septembre au 27 octobre 2018

5 À 8 ANS

Samedi 9 h à 10 h

125 $

8 À 12 ANS

Samedi 10 h 15 à 11 h 15

125 $

12 ANS ET PLUS

Samedi 11 h 30 à 12 h 45

150 $

NOUVEAUTÉS

3 À 8 ANS

LES GRANDS JEUX SPORTIFS

Votre enfant a besoin de bouger ? Chaque semaine, un grand jeu différent à découvrir. Originale, divertissante et unique en son genre, cette activité deviendra son rendez-vous hebdomadaire à ne pas manquer! Les apprentis druides, profondeur des mers, la machine à voyager dans le temps, mission impossible... Ne sont là que quelques exemples d'activités au programme !

Complexe Élodie-P.-Babin
2235, route Édouard-VII

8 semaines
7 octobre au 25 novembre 2018

95 $

3 À 5 ANS

Dimanche 9 h à 10 h

6 À 8 ANS

Dimanche 10 h 30 à 11 h 30

3 À 10 ANS

ÉVEIL ARTISTIQUE

Les participants auront la possibilité de s'initier à des disciplines différentes. Une multitude de découvertes artistiques des plus attrayantes. Votre enfant expérimentera la peinture, le vitrail, le collage, et diverses créations originales.

* Le port du tablier est fortement recommandé.

Complexe Élodie-P.-Babin
2235, route Édouard-VII

8 semaines
13 octobre au 1er décembre 2018

110 $

3 À 4 ANS

Samedi 8 h 30 à 9 h 30

5 À 7 ANS

Samedi 9 h 45 à 10 h 45

8 À 10 ANS

Samedi 11 h à 12 h

5 À 10 ANS

ATELIERS SCIENTIFIQUES – LA SCIENCE DANS TOUS LES SENS

Sciences en Folie vous invite à venir vivre des expériences incroyables! Vous aurez la chance de découvrir les forces et les faiblesses de vos sens et même… leur jouer des tours. Découvrez comment les objets réagissent à la chaleur, et testez votre sens de l'odorat!

Complexe Élodie-P.-Babin
2235, route Édouard-VII

6 semaines
16 octobre au 20 novembre 2018

Mardi 18 h à 19 h

130 $

5 À 10 ANS

PETITS CUISTOTS

Chaque semaine, uniquement à l'aide de four micro-ondes, les enfants accompliront un ou divers plats, dont des entrées, des soupes, des plats principaux et des desserts qu'ils dégusteront sur place. Les recettes effectuées seront remises à l'enfant. (Les enfants souffrant d'allergie devront s'abstenir.)

Complexe Élodie-P.-Babin
2235, route Édouard-VII

8 semaines
7 octobre au 25 novembre 2018

120 $

5 À 7 ANS

Dimanche 9 h à 10 h

8 À 10 ANS

Dimanche 10 h 30 à 11 h 30

8 À 12 ANS

ATELIERS SCIENTIFIQUES – LA ROBOTIQUE

Initiez-vous aux lois de la robotique! Les jeunes construiront des circuits et se familiariseront avec les sources d'énergie renouvelable. Ils manipuleront un automate, programmeront ou contrôleront un robot à distance! Chaque enfant construira son robot pour que le plaisir se poursuive à la maison.

Complexe Élodie-P.-Babin
2235, route Édouard-VII

6 semaines
16 octobre au 20 novembre 2018

Mardi 19 h à 20 h

130 $

GRATUIT | 3 À 8 ANS

THÉÂTRE

LES PUCES DE STRADIVARIUS

Dimanche 7 octobre 13 h 30

Complexe Élodie-P.-Babin
2235, route Édouard-VII

Le luthier italien Antonio Stradivari, surnommé Stradivarius, est un génie de la fabrication des violons et des violoncelles. Mais quel est donc le secret de la confection de ses instruments de musique exceptionnels ? C'est précisément ce que veut découvrir le luthier Giro Amati, son plus féroce concurrent. Profitant du carnaval qui bat son plein à Crémone, Amati envoie donc des musiciens espions dans l'atelier du prodige, afin de tester les nouveaux modèles tant admirés. Mais le fameux secret se cache peut-être…dans le travail acharné de Stradivarius pour protéger ses créations contre les voraces petites puces à bois qui infestent son atelier ! Le tout dans une époque où les fourberies des jeux masqués côtoient avec bonheur le raffinement de la grande musique.

*Procurez-vous votre laissez-passer au Service des loisirs, de la culture et de la vie communautaire ou à la bibliothèque « Le Vaisseau d'Or, situés au 2225 et 2223, route Édouard-VII.

GRATUIT | ADULTES

SOIRÉE DANSANTE

Après une session de danse en ligne réussie en compagnie de monsieur Michel Bondu, nous invitons tous les amateurs de danse en ligne, de danse sociale et disco à venir à une soirée dansante. Bienvenue à tous!

Complexe Élodie-P.-Babin
2235, route Édouard-VII

Jeudi 30 août 19 h 30 à 22 h

Apportez vos breuvages (sans alcool) et grignotines.

GRATUIT | TOUS

LES RENDEZ-VOUS TRICOT

Vous souhaitez apprendre à tricoter, connaître de nouvelles méthodes ou tout simplement partager de bons moments avec des personnes de tout âge, cette activité est pour vous. Pour les débutants, le matériel d'initiation est disponible sur place. Moment de plaisir assuré !

Complexe Élodie-P.-Babin
2235, route Édouard-VII

26 septembre au 28 novembre 2018

Mercredi 18 h 30 à 20 h 30

GRATUIT

BURNFIT

BLACK BURN ATHLETICS

Le «Burnfit», est un mélange unique entre "Cross-Fit" et d'autres activités de conditionnement physique. Tout le monde peut se joindre à cette activité motivante et ainsi bénéficier d'une meilleure santé physique et mentale. En participant à cet entrainement de groupe, vous repousserez vos limites et tirerez le maximum de vous-même. Après l'entrainement, une période de présentation et d'explication des appareils d'exercices extérieurs est prévue. Les modules vous permettront de compléter votre séance de mise en forme.

Parc Gérard-Laframboise,
sur la surface multifonctionnelle

6 semaines
10 septembre au 15 octobre

Lundi 18 h 30 à 19 h 30 – BURN FIT
Lundi 19 h 30 à 20 h - Initiation aux appareils d'entraînement

les journées de la culture

*Réservation requise au Service des loisirs, de la culture et de la vie communautaire ou à la bibliothèque « Le Vaisseau d'Or, situés au 2225 et 2223, route Édouard-VII.

POUR INFORMATION : 450 659-7701, poste 258

4 À 8 ANS **GRATUIT**

SPECTACLE MARGOT ET VICTOR FAFOUIN

Présenté à bord de l'autobus-théâtre Tortue Berlue

Samedi 29 septembre 10 h

Complexe Élodie-P.-Babin
2235, route Édouard-VII

Margot, petite fille aux cheveux bleu électrique, vit de grands bouleversements. Suite à la séparation inattendue de ses parents, elle doit changer de ville, changer d'école, changer de vie ! Timide et émotive, Margot peine à se faire de nouveaux amis. Heureusement, son fidèle doudou Victor Fafouin a le tour pour la consoler… Hélas! Victor Fafouin doit partir, car le monde des Doudous est menacé par de vilaines créatures aquatiques, les Drudrus. Pour Margot, impossible de laisser son meilleur ami seul face au danger. Elle le suit dans le Monde des Doudous, où l'attend une aventure marine pleine de péripéties, de rencontres surprenantes… et de leçons précieuses ! Et si les Drudrus n'étaient pas si vilains ? Et si, comme Margot, ils voulaient juste se faire des amis!

ADULTES **GRATUIT**

SPECTACLE DE CONTE ET D'OBJETS, ESTHER, OIE SAUVAGE

Dimanche 30 septembre 13 h 30

Complexe Élodie-P.-Babin
2235, route Édouard-VII

Création et performance : Françoise Crête, conteuse

En Nouvelle-France, au printemps 1738, débarque un jeune moussaillon. Dès sa sortie du bateau, il est arrêté et jeté en prison. Au fil de sa déposition devant l'Intendant Hocquart, on découvre les cinq années précédentes durant lesquelles Esther, une jeune juive destinée à épouser un vieux chiffonnier, a survécu en France, ainsi travestie en habits de garçon, après le naufrage du navire qui l'amenait à Amsterdam. Esther, la première Juive « déclarée » dans ce pays neuf, a marqué l'imaginaire de cette époque. On en retrouve des traces dans les archives de la Nouvelle-France. Cette histoire a une étonnante résonance avec notre temps : intolérance face à certaines religions, aux migrants ou réfugiés, inégalité des femmes... Devant ce carcan imposé, hier comme aujourd'hui, certaines résistent et brisent les règles pour conserver leur liberté.

TOUS

PRÉSENTATION DU FILM

L'HISTOIRE DE JEAN-CHRISTOPHE

Vendredi 9 novembre 19 h

Complexe Élodie-P.-Babin
2235, route Édouard-VII

Apportez votre popcorn ! Aucune nourriture ne sera vendue sur place. Les enfants de 8 ans et moins doivent être accompagnés d'un adulte.

7 À 12 ANS

DANSE DES JEUNES

Complexe Élodie-P.-Babin
2235, route Édouard-VII

Vendredis 28 septembre
Vendredi 26 octobre - Venez costumés
Vendredi 23 novembre
19 h à 22 h

5 $

CAMP DE JOUR 2018

Une année record pour la participation au camp de jour 2018!

260 enfants ont fréquenté le camp de jour pendant les 8 semaines d'activités. Merci aux 28 étudiants dynamiques et créatifs qui ont travaillé à créer de beaux moments pour vos enfants.

Étincelle, Kit Kat, Origami, Bambi, Tropicana, Cornet, Arc-en-ciel, Popcorn, Pikachu, Jujube, Atlas, Aouuuh, Puce, Hulk, Palmier, Écho, Fidji, Fraisinette, Yoda, Sorbet, Australie, Coco, Wasabi.

Nos aides-moniteurs : Émeraude, Hermione, Carotte, Croquette, Smarties.

Merci aussi à nos partenaires qui nous ont offert plusieurs activités ou gâteries durant l'été :

- le Service de sécurité incendiede Saint-Philippe/Saint-Mathieu;
- le Service de prévention Les Berges du Roussillon;
- la Chocolaterie Léonidas de Saint-Philippe;
- les producteurs de lait du Québec;
- la crèmerie Saint-Philippe.

FÊTE NATIONALE

La Fête nationale de Saint-Philippe a connu un très grand succès, le 23 juin dernier.

Nous tenons à remercier nos partenaires :

- le Mouvement national des Québécois et des Québécoises ;
- le Ministère de l'Éducation, du Loisir et du Sport ;
- M. Richard Merlini, député provincial de La Prairie ;
- M. Jean-Claude Poissant, député fédéral de La Prairie
- la Régie intermunicipale de police Roussillon ;
- la Maison des jeunes Au Repère ;
- l'équipe du Service du génie et des travaux publics ;
- l'équipe du Service de sécurité incendie Saint-Philippe/Saint-Mathieu;
- le Club Optimiste.

BIBLIOTHÈQUE

VILLE.SAINTPHILIPPE.QUEBEC/BIBLIOTHEQUE

HEURES D'OUVERTURE

Lundi :	fermé
Mar. au jeu. :	13 h à 20 h
Vendredi :	fermé
Samedi :	9 h à 13 h
Dimanche :	13 h à 17 h

AVIS DE COURTOISIE

Il vous est possible de recevoir par courriel des avis de courtoisie qui vous informeront 3 jours à l'avance de l'échéance de vos prêts. Un moyen simple et efficace d'éviter les frais de retard. À votre prochaine visite, demandez à ce que l'on ajoute votre adresse courriel à votre dossier d'abonné ou faites-le vous-même via notre catalogue en ligne. Cet avis est valide uniquement pour les documents imprimés et non numériques.

SERVICE DE LIVRAISON DE LIVRES À DOMICILE

Ce service s'adresse aux personnes âgées, handicapées ou en convalescence et qui ne peuvent venir à la bibliothèque. Pour vous inscrire à la livraison à domicile ou pour de l'information supplémentaire, vous devez téléphoner à la bibliothèque municipale au 450 659-7701, poste 234. Ce service est offert gratuitement aux résidents de Saint-Philippe.

REPONSEATOUT.CA

UN SEUL ENDROIT POUR TOUTES VOS QUESTIONS!

Communiquez avec nous en tout temps avec REPONSEATOUT.CA. Un seul portail pour toutes vos questions : dossier d'abonné, suggestion de lecture, aide aux lecteurs, suggestion d'achat, aide pour le prêt numérique, etc... REPONSEATOUT.CA est accessible via notre page web et notre catalogue en ligne.

SERVICES

VOTRE DOSSIER PERSONNEL VOUS PERMET DE :

- visualiser les documents que vous avez en main et leur date de retour;
- effectuer le renouvellement de vos emprunts, si les documents ne sont pas réservés;
- vérifier le statut de vos réservations et votre position dans la file d'attente;
- gérer votre mot de passe;
- consulter la liste de vos livres empruntés;
- modifier vos coordonnées;
- faire des suggestions d'achat;
- emprunter des livres numériques;
- accéder à des ressources électroniques.

ville.saintphilippe.quebec/bibliotheque
Services en ligne : saintphilippe.c4di.qc.ca/

Pour avoir accès à votre dossier d'abonné, vous devez d'abord obtenir votre mot de passe temporaire à la bibliothèque ou par téléphone au 450 659-7701, poste 233.

ACTIVITÉS À LA BIBLIOTHÈQUE

GRATUIT

Inscriptions obligatoires :
450-659-7701 poste 233
bibliotheque@ville.saintphilippe.quebec

SEPTEMBRE

EXPOSITION DES ŒUVRES DE SYLVAIN DEMERS, ARTISTE MULTIDISCIPLINAIRE

Du 11 au 30 septembre, durant les heures d'ouverture de la bibliothèque
Salle Denise-Clermont

Diplômé en Arts visuels et détenteur d'un diplôme de 2e cycle en Pratiques artistiques en art actuel de l'Université de Sherbrooke, Sylvain Demers a suivi en plus diverses formations auprès d'artistes reconnus dont Claude Ferron, Tania Lebedeff et Françoise Barraud. Ce parcours lui a permis de développer une technique personnelle, à l'aide de différents médiums en art visuel et en performance. La superposition des médiums qui s'entrecroisent et s'entremêlent procure à ses œuvres une multitude de teintes et de tons intéressants tout en proposant au spectateur un discours qui porte souvent à la réflexion.

Photo: Sylvain Demers

OCTOBRE

ADULTES

VIVRE ENSEMBLE AU QUÉBEC : UN PEUPLE, DES CULTURES
Conférence par Isabelle Matte, anthropologue

Mercredi 17 octobre à 19 h
Salle Denise-Clermont

On dit souvent des Québécois qu'ils sont tissés serré. Pourtant, bien que la solidarité soit une disposition positive, on a l'impression que cette affirmation porte une aura de négativité… Pourquoi? Peut-être parce que c'est l'idée même de ce qu'est un Québécois qui est au cœur du problème. Cette conférence propose de cerner cette question du « Vivre ensemble » au Québec.

2 À 5 ANS

HEURE DU CONTE DE L'HALLOWEEN
Spectacle « Mes citrouilles grenouilles » du Théâtre La Petite Valise

Mercredi 31 octobre à 10 h

Réservation obligatoire

Confiture, épouvantail un peu tête en l'air, s'est levé très tôt ce matin. Aussi croit-il qu'il est encore endormi lorsqu'il se rend compte que les belles citrouilles du jardin se sont transformées en minuscules grenouilles sautillantes!

À SURVEILLER ÉGALEMENT EN OCTOBRE :

- semaine des bibliothèques publiques du Québec du 20 au 27 octobre;
- le retour des livres bonbon et du tirage de l'Association des bibliothèques publiques de la Montérégie.

NOVEMBRE

ADULTES

« LES CONFÉRENCIERS DU VOYAGE » LES PARCS DE L'OUEST AMÉRICAIN
Conférence par Pierre Gagnon

Mardi 6 novembre à 19 h
Salle Normandin

Fort de plus de 25 ans d'expérience dans le domaine du tourisme, notre conférencier partagera son expérience des parcs de l'Ouest américain, cette contrée mythique traversée par le fleuve Colorado, aux couleurs et à l'humeur changeante et qui regorgent de contrastes.

Photo: Pierre Gagnon

TOUS

SOIRÉE « JEUX DE SOCIÉTÉ », EN COLLABORATION AVEC LA MAISON DES JEUNES AU REPÈRE

Vendredi 16 novembre à 18 h 30
Salle Joseph-Normandin

Animée par des passionnés de La Ronde Enchantée, cette soirée vous permettra de jouer ou de découvrir de nouveaux jeux de société.

Maïs soufflé et rafraichissements seront offerts.

À SURVEILLER ÉGALEMENT EN NOVEMBRE :

- exposition proposée par l'Aide internationale pour l'enfance;
- exposition de photos de Michel Beaudin, photographe montérégien.

LE COIN DES TOUT-PETITS

UNE NAISSANCE UN LIVRE

La cigogne passera chez vous prochainement?

Le programme *Une naissance un livre* encourage les parents à faire la lecture à leurs tout-petits. Passez à la bibliothèque inscrire votre poupon (enfant de moins d'un an) et recevez un sac cadeau pour bébé-lecteur. Notez qu'une preuve de résidence vous sera exigée.

Bienvenue à nos petits abonnés!

Pour en savoir plus : www.unenaissanceunlivre.ca

L'HEURE DU CONTE

2 À 5 ANS

Chaque mois, cette activité initie les enfants aux plaisirs de la lecture à partir d'albums et de comptines. Chaque animation se termine par un bricolage lié aux histoires lues. Cette activité est réservée aux enfants âgés de 2 à 5 ans.

Dernier mercredi du mois de 10 h à 11 h

26 septembre, 31 octobre (Halloween), 28 novembre

ADULTES GRATUIT

L'INTERNET 101 : BIEN LE COMPRENDRE POUR BIEN L'UTILISER

4 semaines
31 octobre, 14 novembre, 28 novembre, 12 décembre

Mercredi 9 h à 12 h

ATELIER 1

- le réseau internet, c'est quoi au juste?
- les engins de recherche

ATELIER 2

- les sites de référence
- les communications

ATELIER 3

- les réseaux sociaux
- les services de streaming

ATELIER 4

- les sites transactionnels et la protection des données personnelles
- les comportements à adopter en ligne
- l'infonuagique (et la dématérialisation)
- les robots, les assistants personnels et l'intelligence artificielle

Maximum de 16 participants.

Des connaissances informatiques de base sont recommandées. Apportez votre appareil!

Inscription obligatoire : 450 659-7701, poste 234

Un mot sur notre formateur :

Informaticien semi-retraité ayant plus de 30 ans d'expérience à titre d'entrepreneur en TI, Sylvain Ratelle a vécu l'émergence et la démocratisation de la micro-informatique et de l'internet. Il est généreux de ses connaissances et de ses observations, car ardent promoteur de toutes les formes de littératie technologique et financière.

Maison des jeunes

MDJ AU REPÈRE

2245, route Édouard-VII
Saint-Philippe
T 450 659-0428

maisondesjeunes.stp@outlook.com
facebook.com/mdj.aurepere
facebook.com/mdjstphilippe

HORAIRE D'AUTOMNE

Lundi	Fermé
Mardi	18 h à 21 h
Mercredi	18 h à 21 h
Jeudi	18 h à 21 h
Vendredi	18 h à 23 h
Samedi	Fermé
Dimanche	12 h à 19 h*

*Apporte ton lunch pour souper avec nous entre 16 h et 17 h

La maison des jeunes reviendra à son horaire régulier à partir de la semaine du 27 août 2018. Bonne rentrée à tous !

MACHINE À POP CORN À LOUER

Vous organisez un évènement, mais avez-vous pensé à tout ? La maison des jeunes de Saint-Philippe met à votre disposition une machine facile à utiliser. Le tarif de base est de 50 $ par soir. Les sacs du mélange de grains et beurre sont quant à eux 3 $ incluant les sacs de service.

ACTIVITÉ CUISINE COLLECTIVE

Le 16 septembre à 13 h, la MDJ t'invite à venir apprendre à cuisiner avec nos AS de la casserole. Renseigne-toi à ta MDJ.

ACTIVITÉ DE CRÉATION BD

Le 19 octobre à 19 h se tiendra une activité sur les bandes dessinées. Tu tripes sur la BD ? Cette activité est pour toi!

ACTIVITÉ SPORTIVE

Le 9 novembre à 19 h, la MDJ t'invite à venir participer au petit tournoi de ping-pong.

ACTIVITÉS RÉGULIÈRES

- ping-pong
- jeux vidéo (XBox ONE et 360)
- billard
- hockey sur air
- ordinateur et Internet
- jeux de société
- sports extérieurs
- cinéma maison
- mississippi
- soccer sur table
- livre en Cavale
- cantine sur place

NOUS JOINDRE

ORGANISMES

Maison des jeunes « Au Repère » 450 659-0428
2245, route Édouard-VII
maisondesjeunes.stp@outlook.com
www.mdj-saint-philippe.com/

Café liberté 50 .....450 659-1708
2235, route Édouard-VII
cafe.lib50.stphilippe@gmail.com

Club de l'Âge d'or 514 702-1949

Service d'entraide Saint-Philippe.....450 907-0839
2417, route Édouard-VII (Sous-sol)
serv.entraide.stphilippe@gmail.com

ASSOCIATIONS SPORTIVES

Soccer
Association de soccer Delson / Saint-Philippe
soccerdelson.stphilippe@gmail.com
www.soccerdelson-stphilippe.ca

Baseball
Association du baseball mineur Candiac
www.baseballcandiac.ca

Ligue de balle molle adulte masculine de Saint-Philippe
fraser.stephane@videotron.ca

Hockey
Association de hockey mineur de Delson
lesst-cyr@sympatico.ca

Patin artistique
Club de patinage artistique Roussillon
info@patinageroussillon.ca
www.patinageroussillon.ca

Ringuette
Association de ringuette Roussillon
communications@ringuetteroussillon.ca
www.ringuetteroussillon.ca

Football
Association de football Les Diablos de La Prairie
info@footballdiablos.com
www.footballdiablos.com

Musée d'archéologie de Roussillon

archeoroussillon.ca
214, rue Saint-Ignace
La Prairie
450 984-1066

LE MUSÉE FÊTE SES 5 ANS!

L'équipe du Musée vous réserve une multitude de surprises tout au long de l'année pour souligner les 5 ans du Musée! Visitez le Musée gratuitement lors des Journées de la culture, les 29 et 30 septembre prochains et participez à nos activités spéciales! Le Musée y dévoilera également sa programmation anniversaire ainsi que la nouvelle exposition Marius Barbeau, un géant à découvrir.

9 À 12 ANS

LE CLUB DES APPRENTIS ARCHÉOLOGUES

Adhérer au club, c'est découvrir des civilisations millénaires d'ici et d'ailleurs grâce à la taille de pierre, la fabrication d'outils anciens et l'analyse de véritables artéfacts. Une expérience inoubliable pour tous les jeunes curieux!

13 OCTOBRE AU 1ER DÉCEMBRE 2018

samedi 10 h à 11 h 30

90 $ (taxes en sus)

Pour en savoir plus ou pour t'inscrire, visite le archeoroussillon.ca.

ORGANISME POUR LES AÎNÉS DE 50 ANS ET PLUS!

Café-Liberté Saint-Philippe 50

Coût annuel de 15 $ incluant la participation aux activités régulières.

NOS ACTIVITÉS RÉGULIÈRES DÉBUTERONT LE 4 SEPTEMBRE 2018.

ACTIVITÉS RÉGULIÈRES

- lundi à 13 h : activité tricot
- mardi à 13 h : activités diverses, billard, tennis sur table, les jeux de poches sportcraft, poches-baseball, de golf, shuffleboard, et fléchettes
- jeudi à 13 h 30 : danse-exercice ou au choix, les mêmes activités que le mardi
- vendredi à 13 h : jeux de cartes
- premiers mardis du mois : déjeuner au restaurant
- derniers mardis du mois : sortie de quilles

ACTIVITÉS SPÉCIALES

- 31 août 2018 : épluchette de blé d'Inde au local à 11 h 30. Apportez vos chaises!
- 6 octobre 2018 : souper spaghetti et animation par M. Karl Gauthier, 150 places disponibles.
- 4 novembre 2018 : dans le cadre de la Semaine des Aînés, Messe Western au Domaine de l'Érable à Ste-Rosalie.

Plusieurs autres activités spéciales telles que soirée dansante, visites et spectacles, cabane à sucre, conférences et autres seront à prévoir toujours à un coût avantageux et selon le cas, transport inclus. Les activités sont toujours confirmées par chaîne téléphonique et de courriel.

Pour plus d'informations, vous pouvez contacter Mme Guyanne Quirion au 450 659-6339 ou Mme Claire Roy au 450-659-4108

Bienvenue à tous nos membres et futurs membres et bonne rentrée qui sera des plus réjouissantes !

CLUB DE L'ÂGE D'OR

Les activités du Club de l'âge d'or débuteront le 12 septembre 2018 à 12 h 30 au Complexe Élodie-P.-Babin situé au 2235, route Édouard-VII. Parties de cartes, bingo et léger goûter sont au programme.

Vous pouvez vous procurer une carte de membre au coût de 15 $ en vous présentant lors de nos activités régulières, tous les mercredis dès 12 h 30.

Pour information, veuillez communiquer avec Mme Johanne Binette, présidente, au 514 702-1949 ou Mme Louise Landry, trésorière, au 450 444-4208.

Bienvenue à tous!

FÊTE AU CIMETIÈRE

Veuillez prendre note que le dimanche 23 septembre 2018 aura lieu la célébration Hommage à nos défunts à l'Église de Saint-Philippe à 9 h 30.

Vous êtes tous invités à cette célébration.

SERVICE D'ENTRAIDE
450 907-0839

Les fins de mois sont difficiles, vous avez peine à boucler le budget ? Vous pourriez être admissible à de l'aide alimentaire, dépendant de votre situation financière ou celle de votre famille. Pour établir votre éligibilité, vous devrez présenter des preuves de résidence et de revenus.

Les demandes d'aide alimentaire doivent être faites **avant 17 h le mardi.** Veuillez nous laisser votre nom et vos coordonnées sur la boîte vocale. Nous vous rappelerons les lundis ou mardis à partir d'un **numéro confidentiel**. Il est important de répondre pour obtenir votre rendez-vous.

L'aide alimentaire est remise le mercredi matin entre 9 h 45 et 11 h 45. **Vous devez vous présenter vous-même à l'heure qui vous est attribuée.**

Dès le mercredi 29 août, nous reviendrons à l'horaire régulier, c'est-à-dire chaque semaine.

Paniers de Noël : veuillez prendre note que vos demandes devront être faites **entre le 1er et le 30 novembre 2018.**

Cette année, la **GUIGNOLÉE** se tiendra le dimanche 2 décembre. Si vous désirez vous joindre à l'équipe pour cette journée, veuillez nous contacter vers le 15 novembre prochain au numéro ci-dessus ou à serv.entraide.st-philippe@gmail.com

Le Service d'Entraide est situé au sous-sol du 2417, route Édouard-VII, Saint-Philippe. L'entrée se situe du côté du stationnement de la rue des Ormes.

18 ANS +

LE CHŒUR DE L'OUÏE

NOUVEAU

Vous aimez chanter? Vous avez toujours souhaité mêler votre voix à d'autres pour créer des harmonies douces pour l'ouïe? Alors c'est l'occasion rêvée de tenter votre chance! Pour la première année, le Chœur de l'ouïe met les pieds à Saint-Philippe.

Une soirée d'information et d'inscription aura lieu cet automne.

D'ici là, vous pouvez communiquer avec nous par courriel, au choeurdelouie@gmail.com

Au plaisir de chanter ensemble!

Rencontre d'information et d'inscription pour le Chœur de l'ouïe

Le mercredi 5 septembre, dès 19 h

Complexe Élodie-P.-Babin
2235, route Édouard-VII

CLUB OPTIMISTE

Le Club Optimiste de Saint-Philippe a débuté ses activités en juin dernier.

Merci pour votre belle participation et surveillez nos prochaines activités.

Pour toutes questions, n'hésitez pas à communiquer avec nous par courriel au cluboptimistedesaintphilippe@gmail.com ou par téléphone auprès de Marc-Antoine Carrier (président) 514 501-1813 ou Nancy Pouliot (vice-présidente) 514 917-7520.

MAISON DE LA FAMILLE KATERI

INSCRIPTIONS DÈS MAINTENANT - DÉBUT DES ATELIERS LE 10 SEPTEMBRE
INFORMATIONS 450 659-9188 • info@maisonfamillekateri.com

ATELIERS PARENT-ENFANT 0-5ANS

De 9 h à 11 h 15 : 3 à 12 mois (lundi), 1 à 2 ans (vendredi), 2 à 3 ans (mardi) et 3 à 5 ans (mercredi).

ATELIERS SUR LE DÉVELOPPEMENT DU LANGAGE PARENT/ENFANT 3-5 ANS

10 ateliers de 9 h à 11 h 30 le jeudi.

VIVRE EN HARMONIE (DISCIPLINE) PARENT/ENFANT 2-5ANS

10 ateliers de 9 h à 11 h 30 le samedi.

PARCE QU'UN PÈRE C'EST IMPORTANT…

Tous les 2 mercredis de 19 h à 21 h.

CAFÉ-RENCONTRE

Venez échanger avec d'autres parents sur votre réalité de parents. Différents thèmes sont abordés. Les mercredis de 13 h 30 à 15 h.

HALTE-GARDERIE

Vous avez besoin d'un moment de répit, vous avez un rendez-vous, vous voulez faire une commission ou prendre du temps juste pour vous, notre service de halte-garderie vous offre des périodes de garde selon vos besoins, à prix modique. Nous offrons le programme « Je grandis en halte-garderie » qui accorde une place privilégiée aux jeux, les enfants apprennent tout en s'amusant.

CENTRE DE FEMMES L'ÉCLAIRCIE

PROGRAMMATION AUTOMNE 2018

Le Centre de femmes l'Éclaircie vous invite à sa journée portes ouvertes et inscriptions, le mercredi 5 septembre, dès 9 h.

CAFÉ-CAUSERIE : PERFORMANCE AU FÉMININ

Le mardi 25 septembre de 13 h 15 à 15 h

CONFÉRENCE : DIRECTIVES MÉDICALES DE FIN DE VIE

Le mercredi 3 octobre de 19 h à 21 h

Ouvert à toutes les femmes, activités gratuites

Inscription au 450 638-1131 ou en personne au 1025, rue Centrale à Sainte-Catherine

ASSOCIATION DE RINGUETTE ROUSSILLON

Les nouvelles joueuses des niveaux Pré-moustique, Moustique et Novice (9 ans et moins au 31 décembre 2018) profitent d'une inscription gratuite. Les nouvelles joueuses de niveau Atome (10 et 11 ans) obtiennent un rabais de 50 %.

PORTES OUVERTES

Samedi 25 août 11 h à 12 h

Complexe sportif Bell
8000, boulevard Leduc, à Brossard

Dimanche 26 août 11 h 15 à 12 h 15

Complexe sportif de Candiac
10, rue Radisson, à Candiac

Pour informations : www.ringuetteroussillon.ca

SHED
Société d'horticulture et d'écologie de Delson

NOUVEAU

C'EST LA RENTRÉE HORTICOLE !

Fondée en 2009, la Société d'horticulture et d'écologie de Delson (SHED) est un organisme à but non lucratif qui offre aux passionnés et amateurs d'horticulture et d'écologie des opportunités de rencontres, d'échanges, d'apprentissages et de découvertes.

Tout récemment, la Société d'horticulture et d'écologie de Delson a été reconnue ***comme organisme affilié de la Ville de Saint-Philippe,*** vous offrant les mêmes avantages que nos citoyens de Delson.

La SHED vous invite à ses conférences qui se tiennent au Centre sportif de Delson au 100, avenue de Delson, le dimanche en matinée.

CARTE DE MEMBRE

Coût annuel: pour les citoyens de Delson et de Saint-Philippe : 10 $ / pers. 15 $ / couple

ACHAT : dès 9 h, avant chaque conférence.

INSCRIPTION IMMÉDIATE ET GRATUITE

En vous procurant votre carte de membre 2019 dès septembre, vous profiterez, sans frais, des 4 conférences automnales 2018.

POUR INFORMATION OU POUR COMMUNICATION

www.shedelson.org
shed.delson@gmail.com
Président : Gilles Charette 450 635-3350

CONFÉRENCES HORTICOLES

CONSOMMER SON JARDIN DE LA FEUILLE À LA RACINE

Dimanche 9 septembre – 9 h 30
Conférence gratuite
(en collaboration avec la MRC de Roussillon)

Conférencière : Marianne Taillefer

SAUVE TA BOUFFE

ÉCHANGE DE PLANTES

Dimanche 14 octobre – 8 h 30

Arrivée à 8 h 30 et échange de 9 h à 9 h 30

LES BULBES

Dimanche 14 octobre – 9 h 30

Conférencière : Caroline Giroux

INITIATION À LA VIE DES BONSAÏS

Dimanche 11 novembre – 9 h 30

Conférencier : David Easterbrooke

NOËL EN FLEURS

Dimanche 9 décembre – 9 h 30

Fleuriste : Lili-France Lemay

Une conférence dans l'ambiance des fêtes.

UNIVERSITÉ DU 3e ÂGE

CONFÉRENCES – AUTOMNE 2018

Les conférences ont lieu les lundis après-midi de 13 h 30 à 15 h 30 au Centre Multifonctionnel Guy-Dupré situé au 500, rue Saint-Laurent, à La Prairie.

10 septembre
Les origines de l'humain par Charles Terreault

17 septembre
L'affaire Nogaret-Godon ou qui a assassiné la petite Simone Caron? par Pierre Desjardins

24 septembre
L'État islamique: son émergence, sa stratégie et son déclin par Marc- Olivier Laurin

1er octobre
Maîtriser Internet: de quoi le Web sera-t-il fait dans les dix prochaines années par Claude Malaison

15 octobre
Initiation aux sciences judiciaires par François Julien

22 octobre
L'immigration italienne par Angela Minicucci

29 octobre
Grasse, la parfumerie par Jenny Brun

19 novembre
Les dessous de la séduction par Virginie Duceppe-Lamarre

26 novembre
Phénomènes géologiques spectaculaires par Pierre O'Dowd

3 décembre
Martin Luther King par Maxime Wingender

COURS - AUTOMNE 2018

5 septembre au 31 octobre de 13 h 30 à 15 h 30

L'Architecture: audace et innovation d'hier à aujourd'hui par Sylvie Coutu.

Une séance d'information et d'inscription aura lieu au Centre Multifonctionnel Guy-Dupré au 500, rue Saint-Laurent à La Prairie le lundi 20 août 2018 de 13 h 30 à 15 h.

Pour des renseignements additionnels contactez: Francine Verville 450 984-0889

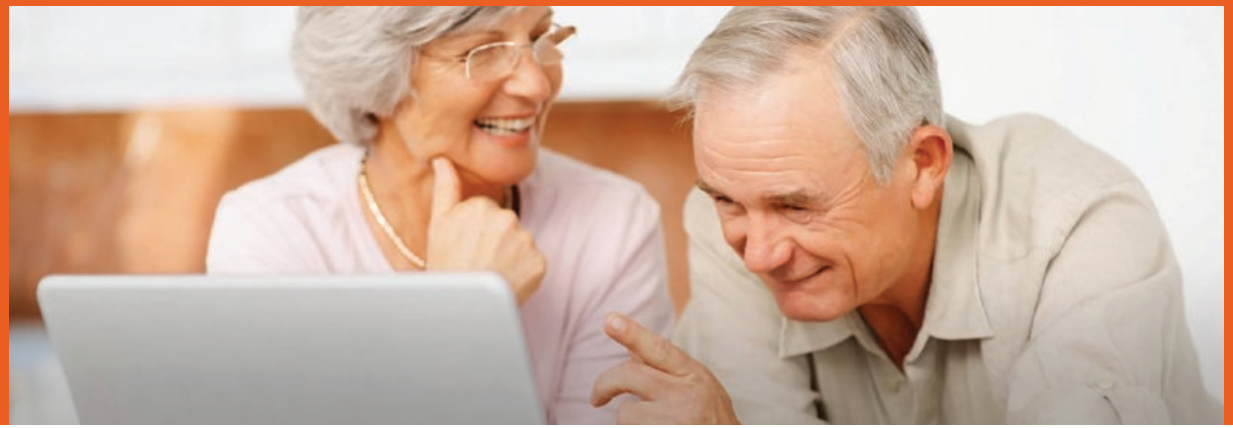

CENTRE DE BÉNÉVOLAT DE LA RIVE-SUD

ÊTRE BÉNÉVOLE, COMMENT CHOISIR CE QUI ME CONVIENT ?

Rencontres d'information tous les mardis à 10 h au Centre de Bénévolat de la Rive-Sud, 8, ch. St-François-Xavier, Candiac

QUOI FAIRE ?
Les choix et les clientèles sont tellement variés. Il est possible de choisir selon VOS intérêts et disponibilités. Que ce soit une fois par semaine, mois ou année, une offre existe pour vous !

OÙ ?
Plusieurs organismes sont à la recherche de bénévoles. Nous vous aidons à trouver un endroit près de chez vous !

Inscrivez-vous ! 450 659-9651 • organismes.candiac@benevolatrivesud.qc.ca
Consultez notre site Internet : www.benevolatrivesud.qc.ca

AIDE ET SOUTIEN AUX PROCHES AIDANTS

Vous aidez un proche malade aîné, en perte d'autonomie ou en soins palliatifs?

Le Centre de bénévolat de la Rive-Sud – Candiac, offre des formations ainsi que des cafés-rencontres visant à prévenir l'épuisement chez les proches aidants. La formation permettra d'acquérir et de développer des outils afin de demeurer des aidants en bonne santé physique et mentale. Les cafés-rencontres se veulent un lieu de rassemblement et de partage pour les aidants afin de briser l'isolement qu'ils ressentent et de les aider à se valoriser dans leur rôle de proche aidant.

SESSION DE JOUR
Une durée de 10 semaines, les jeudis, 4 octobre au 6 décembre 2018, de 13 h 30 à 15 h 30.

SESSION DE SOIR
Les mercredis, du 3 octobre au 5 décembre 2018, de 18 h 30 à 20 h 30.

FORMATION GRATUITE - INSCRIPTION OBLIGATOIRE
450 659-9651 - aidantnaturel@benevolatrivesud.qc.ca

CALENDRIER

SEPTEMBRE 2018

D	L	M	M	J	V	S
						1
2	3	4	5 Le Choeur de l'ouïe	6 Soirée d'inscription - Loisirs automne 2018	7	8
9	10	11	12	13	14	15
16 Activité cuisine collective - MDJ	17	18	19	20	21	22
23 Hommage à nos défunts 30 Spectacle de conte et d'objets Esther, oie sauvage - Biblio	24	25	26 Heure du conte - Biblio	27	28 Danse des jeunes	29 Spectacle Margot et Victor Fafouin

OCTOBRE 2018

D	L	M	M	J	V	S
	1	2	3	4	5	6 Souper spaghetti - CL50
7 Théâtre "Les puces de Stradivarius"	8	9	10	11	12	13
14	15	16	17 Conférence - Biblio	18	19 Création BD - MDJ	20
21	22	23	24	25	26 Danse des jeunes	27
28	29	30	31 - Heure du conte spécial Halloween - Biblio - Grande fête d'Halloween			

NOVEMBRE 2018

D	L	M	M	J	V	S
				1	2	3
4 Messe Western - CL50	5	6 Conférence - Biblio	7	8	9 Présentation du film L'histoire de Jean-Christophe Activité sportive - MDJ	10
11	12	13	14	15	16 Soirée jeux de société - MDJ et Biblio	17
18	19	20	21	22	23 Danse des jeunes	24
25	26	27	28 Heure du conte - Biblio	29	30	

NOTES

25 août Compétition de skate

30 août Soirée dansante - Loisirs

31 août Épluchette de blé d'inde - CL50

Exposition des oeuvres de Sylvain Demers
11 au 30 septembre 2018

Semaine des bibliothèques publiques du Québec - 20 au 27 octobre 2018

Abréviations

MDJ : Maison des jeunes
CL50 : Café Liberté 50
Biblio : Bibliothèque
CAD : Club âge d'or
EPB : Complexe Élodie-P.-Babin

HALLOWEEN

MERCREDI 31 OCTOBRE DE 17 H 30 À 20 H

AU PARC GÉRARD-LAFRAMBOISE • 2225, ROUTE ÉDOUARD-VII

Saint-Philippe

NOS SUPERS-HÉROS SONT À LA RECHERCHE DE NOUVEAUX ACOLYTES POUR SAUVER LE MONDE!

Viens rencontrer : Batman, Spiderman, Iron Man, Tortue Ninja et Wonder Woman

ville.saintphilippe.quebec